융합 글쓰기 특강

-과학자의 글쓰기-

2021-1 비교과프로그램 후기

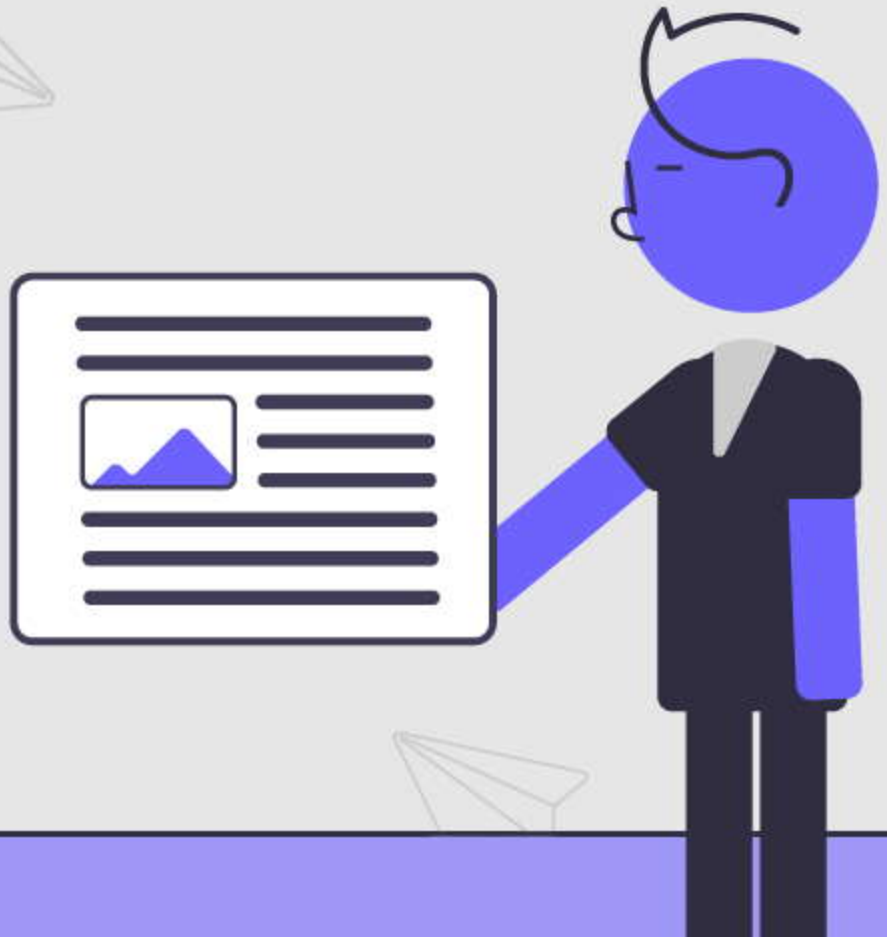

바이오산업자원공학전공

19010509 정나은

프로그램 소개

융합 글쓰기 특강은 무슨 프로그램인가요?

01 글을 쓰기 위한 기초 토대를 다지는 방법

02 융합적 글쓰기를 하는 방법

03 깔끔하고 전달력 좋은 레포트 작성법

에 대해 배울 수 있는 프로그램입니다.

프로그램 소개

더 자세하게 뭘 배우나요?

서론

1. 과학자의 글쓰기와 산문에는 차이가 있음
2. 과학 글쓰기에는 정해진 양식이 있음
3. 구성이 간결하고 문장이 명료해야 함

본론

1. 주제에 대한 생각을 세 줄로 정리해보기
2. 각 줄을 다시 세 가지 생각으로 구체화
3. 큰 그림부터 그리고 세부 사항 채우기

결론

1. 참고문헌,인용 등을 활용하여 표절하지 않기
2. 내 생각, 내 의견이 있어야 글쓰기 가능
3. 명확하게 제시하고 건조하게 쓰기

이 페이지도 세 줄 쓰기로
구성되어 있어

참여 계기

어떻게 참여하게 되었나요?

2학년이 될 때까지 레포트를 깔끔하게 구성하는 방법을 잘 몰랐습니다.
구성보다 내용이 중요하다고 생각했거든요.
하지만 2학년 1학기 수업에서 한 교수님이 글의 형식도 중요하다며
글이 산만하여 감점한다는 피드백을 주셨습니다.
그 때 이후로 글의 구성이 중요하다는것을 깨닫고 깔끔한 구성을 하려
노력했습니다. 하지만 기본기도 없이 훌륭한 구성을 짜내기는 어려웠고,
글쓰기도 배워야겠다는 생각이 들어 이 프로그램을 신청했습니다.

느낀 점

특강을 듣고 무엇을 느꼈나요?

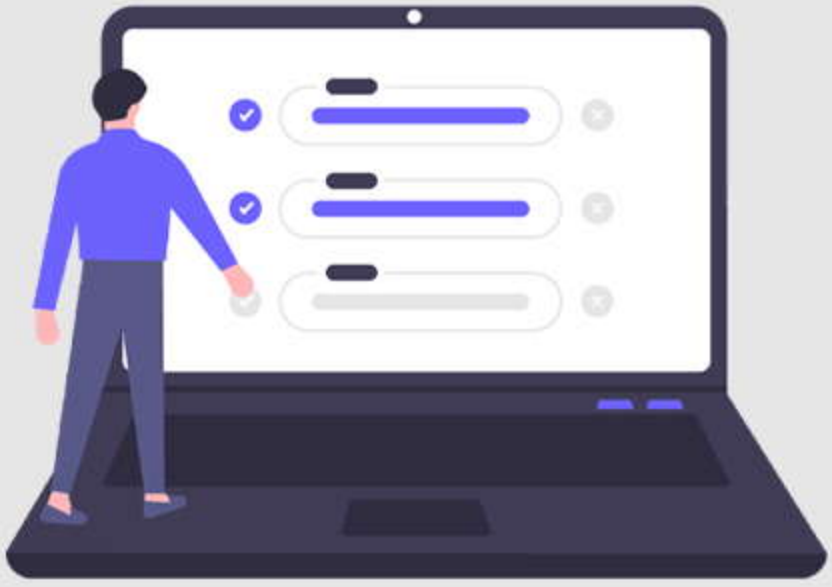

아무리 좋은 내용도 전하는 바를 명확하게 보여주지 못하면 소용이 없다는 것을 확실히 알게 된 특강이었습니다. 또 생각을 뒷받침할 수있는 많은 자료들을 찾아 두고 어떻게 활용할지 잘 몰랐는데, '세 줄 쓰기'를 하면서 생각을 정리하고 구성을 명확히 할 수있게 되었습니다. 참고문헌과 인용을 표시하는 방법도 제대로 알게 되었습니다. 이전보다 더 깔끔하고 전문적인 레포트를 작성할 수 있게 되어 좋습니다. 특강 외적으로는 온라인 특강이 함께 진행되어 다시 보고싶은 부분을 돌려볼수 있다는 점이 매우 좋았습니다.

수강 후 변화

수강 후 변화한 점이 있나요?

01	02	03
깔끔한 레포트	과제 시간 감소	성적 상승

1. 전보다 훨씬 깔끔하고 눈에 잘 들어오는 레포트를 작성하게 되었습니다.
2. 세 줄 쓰기 등으로 생각을 정리하니 과제에 드는 시간이 줄었습니다.
3. 레포트 비중이 높은 글쓰기 수업에서 좋은 성적을 받았습니다.

융합적사고에기반한이공계글쓰기	3.0	교선1	A+

너도 A+ 받을 수 있어!

융합 글쓰기 특강을 듣고

능력 상승

다들 비교과 프로그램 참여합시다

바이오산업자원공학전공 19010509 정나은